



per l'ambiente | **fotovoltaico**

COS'È / Il pacchetto finanziario di Banca Popolare di Sondrio pensato per assistere i professionisti, le imprese che vogliono investire nel fotovoltaico. È composto da un finanziamento a medio/lungo termine e da una serie di prodotti/servizi specifici, abbinabili e cumulabili, collegati all'investimento da effettuare.

PERCHÈ / Banca Popolare di Sondrio, da sempre vicina ai territori in cui opera, si impegna a favorire uno sviluppo economico sostenibile della Comunità, attraverso il supporto attento e personalizzato a piccoli imprenditori, comuni cittadini, medie e grandi imprese.

Il nostro Gruppo Bancario ha intrapreso un percorso volto all'integrazione della sostenibilità, stabilendo le proprie linee guida nella [Policy di Sostenibilità](#), approvata dal Consiglio di Amministrazione nel 2021 e definendo, nel [Piano Strategico 2022-2025](#), le principali azioni da implementare e gli obiettivi da raggiungere in ambito ESG (cioè ambientale, sociale e di governance).

I progressi del Gruppo sono descritti all'interno della [Dichiarazione consolidata di carattere Non Finanziario](#) e sul nostro sito istituzionale.

Vogliamo supportare le aziende nel loro percorso verso una **transizione energetica ed ecologica**, tramite l'utilizzo di una fonte energetica:

- inesauribile;
- a basso impatto ambientale.

Con iniziative come questa intendiamo aiutare le imprese a contribuire agli **Obiettivi di sviluppo sostenibile**¹ promossi dalle Nazioni Unite, un'iniziativa internazionale che prevede l'attivo coinvolgimento delle aziende nel promuovere uno sviluppo economico più equo e attento alle esigenze dell'ambiente e della comunità.

In particolare, il prodotto supporta i seguenti Obiettivi:



¹ Gli Obiettivi di sviluppo sostenibile fanno parte dell' **Agenda 2030 per lo Sviluppo Sostenibile**, approvata dalle Nazioni Unite il 25 settembre 2015. Tale Agenda rappresenta un **piano di azione globale** per le Persone, il Pianeta e la Prosperità e si traduce in **17 Obiettivi di sviluppo sostenibile (SDGs)**, dettagliati a loro volta in **16 Target** che li sostanziano.

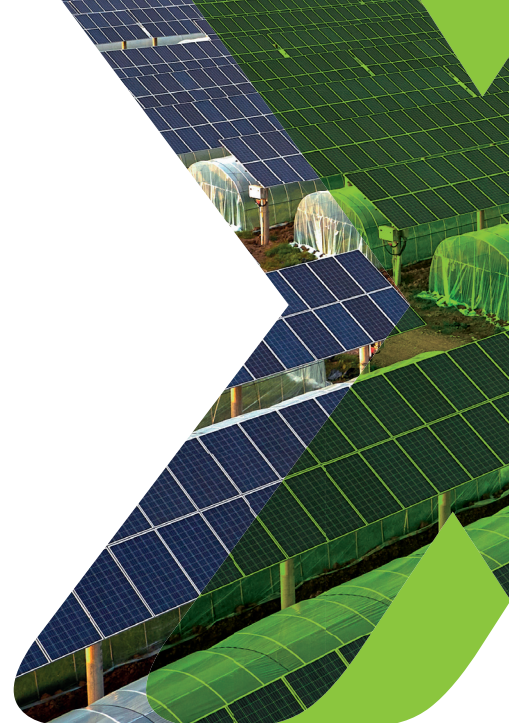

A CHI È RIVOLTO / Professionisti e imprese, di qualsiasi dimensione, appartenenti ai settori dell'industria, agroindustria, agricoltura, artigianato, commercio, servizi e turismo, che vogliono realizzare o ampliare impianti fotovoltaici.

DOCUMENTAZIONE RICHIESTA /

- **richiesta di affidamento**, su apposito modulo, indirizzata alla Banca contenente gli elementi necessari per l'individuazione del richiedente il fido;
- il **preventivo di spesa** relativo ai costi da sostenere per la realizzazione dell'impianto (si veda allegato);
- **studio di impatto ambientale completo** (per gli impianti di maggiori dimensioni);
- **copia della lettera indirizzata al Gestore locale della rete** (ENEL, AEM, ACEA, ecc.) di richiesta di connessione/allacciamento alla rete con allegata copia del **progetto preliminare dell'impianto**;
- **attestazione da parte del progettista/installatore della conformità** dell'impianto in progetto e della componentistica alle normative e alle prescrizioni e/o certificazioni per tempo vigenti;
- **coperture assicurative presenti**;
- **atti di disponibilità del terreno/immobile** dove verrà realizzato l'impianto (con visure catastali e ipocatastali).

VINCOLI /

- **opportuna la cessione/canalizzazione dei flussi degli incentivi** riconosciuti, ai sensi del decreto 4 luglio 2019, dal GSE (per i soli nuovi impianti di potenza superiore a 20 Kw – rientranti nelle categorie di intervento “Gruppo A” e “Gruppo A-2” con sostituzione completa di amianto o eternit) e dei ricavi rivenienti dalla vendita di energia elettrica (se consentito dalla convenzione con il gestore del Servizio);
- **sottoscrizione di assicurazione** a tutela dell’impianto e, per gli impianti di maggiore dimensione, del flusso di produzione energetica (assicurazione sulle mancate produzioni);
- eventuale **privilegio su impianto**.

OFFERTA FINANZIARIA RIVOLTA ALLA CLIENTELA CORPORATE /

BENEFICIARI: professionisti e imprese di qualsiasi dimensione, appartenenti ai settori dell’industria, agroindustria, agricoltura, artigianato, commercio, servizi e del turismo.

IMPORTO: fino al 100% del costo dell’investimento ed entro il limite massimo di euro 10.000.000.

In caso di finanziamento assistito da garanzia MCC entro il limite massimo di 6 milioni.

SPESE AMMESSE: l’acquisto e la messa in opera di pannelli fotovoltaici, di inverter, della componentistica elettronica ed elettrica di corredo e di quanto necessario per una installazione dell’impianto a regola d’arte. Sono altresì finanziabili l’acquisto e il collegamento all’impianto di unità di accumulo dell’energia (batterie) e l’eventuale sostituzione del manto di copertura ammalorato o contenente amianto con nuova copertura coibentata. Sono altresì ammissibili le spese di progettazione entro il limite massimo del 15% del costo dell’impianto.

FORMA TECNICA: finanziamento a medio/lungo termine ipotecario e/o chirografario erogabile anche a Stato Avanzamento Lavori prevedendo, anche, il pagamento diretto a favore dell’installatore per gli importi di competenza.

DURATA: fino a 15 (quindici) anni compresi massimo 2 (due) anni di preammortamento per i finanziamenti garantiti da ipoteca e fino a 10 (dieci) anni compresi massimo 2 (due) anni di preammortamento per i finanziamenti chirografari ordinari o accompagnati da garanzia MCC.

La durata del finanziamento, entro i limiti massimi sopra specificati, verrà comunque commisurata alla tipologia e all’entità dell’investimento. .

GARANZIE: reali e/o personali, comunque da valutare e concordare sulla base del merito creditizio. Opportuna la cessione/canalizzazione dei flussi degli incentivi riconosciuti ai sensi del decreto 4 luglio 2019, dal GSE (per i soli nuovi impianti di potenza superiore a 20 Kw – rientranti nelle categorie di intervento “Gruppo A” e “Gruppo A-2” con sostituzione completa di amianto o eternit) e dei ricavi rivenienti dalla vendita di energia elettrica (se consentito dalla convenzione con il gestore del Servizio).

RIMBORSO: in rate mensili e trimestrali posticipate di soli interessi nel periodo di preammortamento e comprensive di rimborso capitale (quota capitale crescente - piano francese) e interessi nel periodo di ammortamento.

TASSO:

- **Variabile**

Parametrato all’Euribor di periodo (mensile, trimestrale) e maggiorato dello spread.

- **Fisso**

Tasso fisso riferito all’IRS relativo alla durata totale del finanziamento e maggiorato dello spread.

SPESE DI ISTRUTTORIA: previste in percentuale sull’importo del finanziamento.

SPESE DI INCASSO RATA: in base alla rateizzazione del finanziamento.

IMPOSTE E BOLLI: come per legge.

ASPETTI FISCALI: trattandosi di un finanziamento ai sensi del D.P.R. 29/09/1973 n. 601 e successive modifiche viene applicata l’imposta sostitutiva.

La richiesta di mutuo è soggetta a valutazione e approvazione da parte dell’Istituto erogante. Per le condizioni contrattuali si rinvia a quanto indicato nei Fogli Informativi, nelle condizioni di polizza e nei preventivi personalizzati.



Potenza installata [kw]
KWh annui prodotti [kwh]
Costi complessivi di realizzazione [€]
Descrizione caratteristiche impianto (max 200 caratteri)
Ricavi annuali da vendita energia [€]
Ricavi annuali da tariffa agevolata [€]
Risparmi annuali per autoconsumo [€]
Costi annuali di gestione impianto [€]
Costi annuali di manutenzione impianto [€]
L'impianto si trova in una zona ad alto rischio idrologico/sismico? (si/no; se "sì" descrizione max 200 caratteri)
L'attività presenta rischi dal punto di vista dell'alterazione significativa degli ecosistemi? (si/no; se "sì" descrizione max 200 caratteri)
L'attività presenta rischi di alterazione sostanziale negativa dei corsi d'acqua di superficie o all'acqua di falda? (si/no; se "sì" descrizione max 200 caratteri)
L'attività può essere causa di un aumento di sostanze inquinanti nell'aria, nell'acqua o nei terreni? (si/no; se "sì" descrizione max 200 caratteri)
CO ₂ eq risparmiata [co ₂ eq annuale]
È previsto un piano di smaltimento ecologico dei pannelli fotovoltaici esausti? (si/no; se "sì" descrizione max 200 caratteri)